TCE-RO

Tribunal em Contas

"Uma lição de Cidadania"

ESCOLA SUPERIOR DE CONTAS

O Ensino a Serviço da Efetividade na Gestão Pública

MENSAGEM

Jovem leitor,

Oferecemos a você esta revista em quadrinhos, intitulada "Uma Lição de Cidadania", que o Tribunal de Contas do Estado de Rondônia, por meio da Escola Superior de Contas, publica com o suporte e a parceria do coirmão Tribunal de Contas do Estado do Mato Grosso, a quem manifestamos nosso mais profundo agradecimento pela cortesia e cessão dos direitos de uso deste gibi.

Esta revista é instrumento pedagógico que visa incentivar jovens rondonienses como vocês a se juntarem à nossa tarefa de fiscalizar os gastos públicos. Esperamos assim que as questões e assuntos que Juquinha e sua turma abordam nesta "Lição de Cidadania" possam esclarecer as dúvidas mais comuns em relação ao Tribunal de Contas e sua atuação.

Também esperamos que vocês possam atuar como multiplicadores desses conhecimentos em sua família, na escola, nas suas comunidades, informando sobre o modo como são realizados os gastos públicos, bem como avaliando os serviços prestados à população.

Boa leitura.

Conselheiro WILBER CARLOS DOS SANTOS COIMBRA
PRESIDENTE DA ESCOLA SUPERIOR DE CONTAS

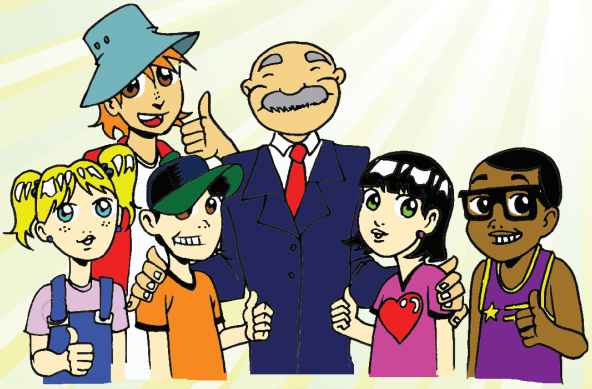

TCE-RO

Tribunal em Contas

"Uma lição de Cidadania"

ESCOLA SUPERIOR DE CONTAS

O Ensino a Serviço da Efetividade na Gestão Pública

TRIBUNAL DE CONTAS DO ESTADO DE RONDÔNIA

COMPOSIÇÃO

PRESIDENTE
CONSELHEIRO EDILSON DE SOUSA SILVA

VICE-PRESIDENTE
CONSELHEIRO JOSÉ EULER POTYGUARA PEREIRA DE MELLO

CORREGEDOR-GERAL
CONSELHEIRO PAULO CURI NETO

CONSELHEIROS
BENEDITO ANTÔNIO ALVES – PRESIDENTE DA 1ª CÂMARA
VALDIVINO CRISPIM DE SOUZA – PRESIDENTE DA 2ª CÂMARA
FRANCISCO CARVALHO DA SILVA – OUVIDOR
WILBER CARLOS DOS SANTOS COIMBRA – PRESIDENTE DA ESCOLA SUPERIOR DE CONTAS CONSELHEIRO JOSÉ RENATO DA FROTA UCHÔA

CONSELHEIROS-SUBSTITUTOS
FRANCISCO JÚNIOR FERREIRA DA SILVA
OMAR PIRES DIAS
ERIVAN OLIVEIRA DA SILVA

MINISTÉRIO PÚBLICO DE CONTAS

PROCURADOR-GERAL
ADILSON MOREIRA DE MEDEIROS

PROCURADORES
ÉRIKA PATRÍCIA SALDANHA DE OLIVEIRA
YVONETE FONTINELLE DE MELO
ERNESTO TAVARES VICTORIA

ESTRUTURA ADMINISTRATIVA

CHEFE DE GABINETE DA PRESIDÊNCIA
FERNANDO SOARES GARCIA

SECRETÁRIO-GERAL DE CONTROLE EXTERNO
JOSÉ LUIZ DO NASCIMENTO

SECRETÁRIA-GERAL DE ADMINISTRAÇÃO
JOANILCE DA SILVA BANDEIRA DE OLIVEIRA

SECRETÁRIO DE GESTÃO ESTRATÉGICA DA PRESIDÊNCIA - INTERINO
JUSCELINO VIEIRA

SECRETÁRIO ESTRATÉGICO DE TECNOLOGIA DA INFORMAÇÃO E COMUNICAÇÃO
MARCELO DE ARAÚJO RECH

CONTROLADOR INTERNO
IVALDO FERREIRA VIANA

ESCOLA SUPERIOR DE CONTAS

O Ensino a Serviço da Efetividade na Gestão Pública

Juquinha e sua turma em:
Lição de Cidadania
ESCOLA
E aí, Juquinha? Como é que você tá?
Oi, Zeca!
Recebi esta circular no colégio...
Aconteceu alguma coisa?
Não, não... só tá dizendo que a gente vai fazer uma visita num lugar chamado TCE...

Zeca, afinal o que é TCE?
Ora, essa é fácil: Tribunal de Contas do Estado!
Excelentíssimo, a testemunha disse que 1+1=2!
Protesto, meritíssimo!
HMMM...
Ordem! Ordem!
tóim! tóim!
Tô imaginando o que eles julgam nesse tribunal... Será que se eu errar na tabuada eles me mandam pra lá?
Oooi! Ooi! Juquinha, você tá viajando...

HA! HA! Não se preocupe! Ninguém vai te mandar para o **TCE** por errar a tabuada!
Mas, então, o que é que faz esse **Tribunal**?
É que você não conhece minha professora de matemática...
Ele fiscaliza a utilização do dinheiro público!
OOOPS!

Da próxima vez, fica de olho no meio-fio, guri...
Já que estamos aqui na praça, vamos encontrar com a Paty e a galera!
Hã? O quê?
Oi, meninos!
O que vocês estão fazendo aqui?
Oi, Paty!
Eu tava falando sobre o TCE com o Juquinha...
O TCE? A minha escola visitou o Tribunal na semana passada,
Nós aprendemos muito sobre o TCE... Foi super legal!
Ah, é? Então me conte mais!

Pra entender como é importante o TCE, a gente tem que primeiro saber o seguinte:
Vivemos num país democrático onde o governo é do povo e para o povo!
Meu polvo brasileiro!
Isso significa que somos nós mesmos que governamos o país por meio dos representantes que elegemos.
É pra isso que servem as eleições!
As pessoas eleitas governam o país, os Estados e os municípios...
Só que eles não conseguem cuidar de tudo sozinhos...
E como é que eles fazem, então?
É simples, eles escolhem pessoas de sua confiança para assumirem diversos cargos...
Aaaah, tááááá!

...cada um cuida de uma área para que tudo funcione bem !
Essas pessoas são chamadas de administradores públicos!
Juntos, eles administram o país: construindo escolas, estradas, pontes, melhorando os serviços de saúde educação, segurança, etc...
ESCOLA
Puxa! Tudo isso?
Ué, mas pra fazer isso tudo, eles devem precisar de muito dinheiro!
Exatamente, Juquinha!
E sabe de onde vem esse dinheiro?

Do nosso bolso!
Mas eu tô sem um centavo!
Não, Juquinha... nós todos contribuímos para a formação dos recursos públicos!
Oi, gente!
O que vocês estão fazendo?
AAAAIIII!!!!
Oi, Nina! Eu estava explicando pro Juquinha de onde vêm os recursos públicos!
Gente, que susto!
Você se lembra? Explicaram isso pra gente na aula passada!
Lembro, sim!
Onde eu entro nisso tudo?

cofre público
CHIIIK
CHIIIK
TEEIM
PLIM
Você já vai saber. "Recurso Público" é todo o dinheiro colocado à disposição dos administradores públicos, que é gasto para atender aos interesses da sociedade!
COP
COP
COP
COP
gestor público
lazer
saúde
educação
segurança
esporte
Inclusive o **seu** interesse, entendeu? É aí que você entra!
Ah! Agora sim! Eles recebem, guardam e aplicam o dinheiro da gente!

Sabe como nosso dinheirinho vai parar nos cofres públicos?
Já sei! Depósito no caixa eletrônico público!
Mas você tem cada idéia... Ele vai pra lá, principalmente, pelo pagamento de impostos, taxas e contribuições feito pelo povo!
Toda vez que compramos qualquer coisa nós pagamos para o dono da loja um preço, certo?
Nesse preço já está incluído o valor de impostos que o dono da loja vai ter que repassar pro governo...
OFERTA
Como, por exemplo, o famoso **ICMS**!
Eu quero meia dúzia de impostos, por favor!

E aí, tchurma, alguma novi?
Olha quem tá aí! Chega mais, Beto!
Estamos falando sobre os impostos que pagamos e que vão para os cofres públicos...
Pô, Beto! Você sabia que quando você paga por um sorvete , um pouquinho dessa grana vai pro Estado?
Ah, já sei! Vocês tão falando dos impostos, né? Meu pai seeempre fala deles...
Viemos cobrar as taxas!
Além dos impostos, ainda pagamos taxas em troca de algum serviço público, sabia?
Por exemplo, taxas de esgoto, de limpeza, de iluminação pública...

Já deu pra perceber que de alguma forma todas as pessoas fazem depósitos nos cofres públicos. Esses valores depositados é que serão utilizados pelos administrdores públicos!
Mas esse pessoal pode gastar nosso dinheiro da forma que quiser?
Claro que não!
Eles devem seguir as regras contidas nas leis!
O mais importante é saber que o dinheiro do povo deve ser gasto exclusivamente em benefício do povo!
CRECHES

Mas como controlar isso?
Como saber se foi usado pra nós mesmos?
Ué, acompanhando as atividades dos administradores, exercendo o Controle Social!
Controle Social! O que é isso?
É o direito que nós temos de acompanhar, fiscalizar e verificar se os gastos públicos estão sendo bem aplicados.
Ora, analisando as prestações de contas deles...
Mas é muita coisa! Deve ser difícil acompanhar cada passo deles!
Como a gente faz isso?
Prestações de contas?

Todas as pessoas que administram recursos públicos devem prestar contas de seus atos...
...colocando uma série de documentos à disposição da sociedade e do orgão de controle.
Prestar contas para um orgão de controle?
É isso aí! E você sabe qual é esse orgão de controle?
O Tribunal de Contas!
Todos têm que explicar quanto de dinheiro foi para os cofres públicos, quanto se gastou, em que gastou e quanto sobrou!
E por que prestar contas?
Para informar o povo, que é o dono do dinheiro, é claro!

Mas, às vezes, é complicado para o povo entender todos aqueles números e palavras que estão na prestação de contas...
Uh?
Errr...
E ele acaba ficando sem saber se os administradores públicos agiram de acordo com o que é determinado pelas leis ou não!
Só que o **Tribunal de Contas** entende!
Eu entendi!!!
Os técnicos do **Tribunal** analisam e fazem um relatório informando todas as situações verificadas, ou seja, **o Tribunal é que vai fiscalizar se os recursos estão sendo aplicados em benefício da sociedade.**

E quem decide se os recursos estão sendo bem aplicados são os conselheiros!
Cooonselheiiiro?
Escute isso, meu caro Juca! Será muito importante para sua vida!
Ha!Ha!Ha! Ôôô, Juquinha, conselheiros são as pessoas que aprovam ou não as prestações de contas.
Esse resultado é divulgado para a sociedade. Por isso o **TCE** é importante!

Mas, Paty, me fale uma coisa: e se o **Tribunal de Contas** verificar que o administrador público não agiu assim de forma correta?
Ele poderá determinar a aplicação de **sanções**!
Sanções??? Como assim?
Essa deixa pra mim. Sofrer **sanções**, aplicadas pelo **Tribunal de Contas**, significa que os administradores públicos que não agirem conforme a lei podem ser obrigados a pagar multa aos cofres públicos...
Bonito, hein?
Errr...

...podem ter que devolver o valor gasto incorretamente, perder o cargo, ser demitidos, ter seus bens tomados!
Além dessas, há outras penalidades aplicáveis também pelo **Poder Judiciário** e até pelo órgão em que trabalha o administrador público.
Viiichi!
A coisa é séria!

Então, o **Tribunal de Contas** não aplicaria sanções se os administradores aplicassem corretamente o dinheiro público!
Olha só o Juquinha! Tá aprendendo bem!
Claro, gente! O que o **Tribunal de Contas** busca é justamente a nossa satisfação,...
...garantindo a correta aplicação dos recursos, de forma que a sociedade seja beneficiada!
Como eu disse, se isso ocorresse dessa forma não haveria sanções!
Você sabia que, além de fiscalizar, o **TCE** ainda dá orientações e treinamentos aos administradores públicos?

...pra que eles tenham todo o conhecimento das leis que devem obedecer!
O **Tribunal de Contas** também segue regras estabelecidas...
...as principais delas estão na Constituição Federal, na Constituição do Estado, na Lei Orgânica e no Regimento Interno do **TCE**!
Bem, Juquinha, agora já deu pra entender como é feita a fiscalização da utilização do dinheiro público e sua aplicação em benefício da sociedade.

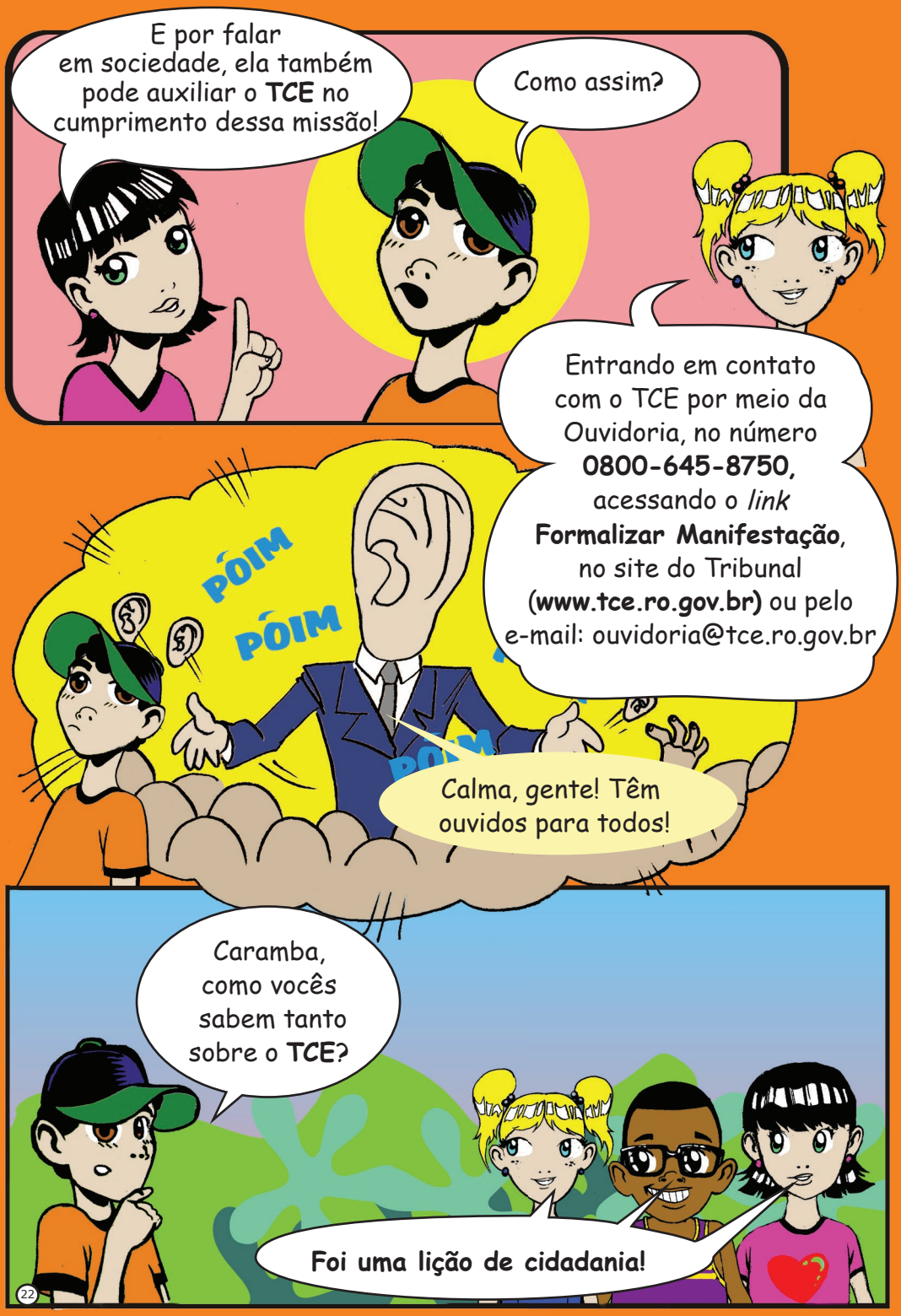
E por falar em sociedade, ela também pode auxiliar o **TCE** no cumprimento dessa missão!
Como assim?
Entrando em contato com o TCE por meio da Ouvidoria, no número **0800-645-8750**, acessando o *link* **Formalizar Manifestação**, no site do Tribunal **(www.tce.ro.gov.br)** ou pelo e-mail: ouvidoria@tce.ro.gov.br
PÓIM
PÓIM
Calma, gente! Têm ouvidos para todos!
Caramba, como vocês sabem tanto sobre o **TCE**?
Foi uma lição de cidadania!

O seu colégio também pode visitar o **TCE**. E você irá aprender tanto quanto a gente!
Aí é que tá o barato, minha escola já foi convidada.
E não se esqueça que o **TCE** está sempre aberto para acolher qualquer um que queira saber mais sobre o seu funcionamento e a sua importância para a sociedade!
TRIBU

É bom saber disso!! Todos deveriam conhecer o **TCE**!
FIM

Não viaje na maionese!
Para entender melhor use o nosso
Glossário.

A

Administração Pública – São as pessoas e instituições que administram os serviços prestados ao cidadão.

Administração Direta – Secretarias de Estado e de Município.

Administração Indireta – Empresas públicas, associações e fundações que recebem recursos públicos.

Assembleia Legislativa - É onde trabalham os deputados estaduais.

B

Bens – São os prédios, móveis, equipamentos e carros do Estado.

C

Câmara Municipal - É onde trabalham os vereadores.

Cidadania – Quando o cidadão se sente parte da sociedade.

Cofres Públicos – É o conjunto de recursos financeiros, os dinheiros e bens do Estado.

Conselheiros do TCE – Quem trabalha julgando as contas públicas.

Conselheiro Substituto – É quem substitui o Conselheiro que trabalha julgando as contas públicas, quando este está impossibilitado.

Constituição - É a Lei básica de um País.

Contas Públicas - Demonstração de como está sendo utilizado o dinheiro público.

Controle Externo - Ação que o Tribunal de Contas realiza para verificar se o dinheiro público foi utilizado de acordo com a Lei, zelando pela sua correta aplicação.

Controle Social - É o controle que a sociedade pode e deve fazer sobre as contas públicas, nos momentos em que a Lei o autoriza.

D

Decisões do TCE - Resultado das análises técnicas do Tribunal Pleno sobre as contas dos gestores públicos estaduais e municipais.

Dinheiro Público – É o dinheiro do Estado.

F

Fiscalização – Ato de fiscalizar a ação do gestor para saber como está sendo usado o dinheiro público.

G

Gestor – Pessoa que administra um órgão público.

J

Julgamento de Contas - Ato de analisar e julgar as contas públicas.

L

Leis – Regra obrigatória que todos devem respeitar.

Lei Orgânica – Norma específica que disciplina o funcionamento dos poderes Legislativo e Judiciário.

M

Ministério Público de Contas – Instituição que fiscaliza, em nome do povo, o cumprimento das normas e das leis.

O

Órgão Público – Espaço destinado à prestação de serviço público ao cidadão.

Ouvidoria – Unidade responsável por ouvir o cidadão (críticas, sugestões ou denúncias).

P

Prestação de Contas – Quando o gestor apresenta ao Tribunal de Contas e divulga para a sociedade como o dinheiro público foi gasto.

Políticas Públicas – Ações do Estado em benefício dos cidadãos.

R

Regimento Interno – Normas internas de um órgão público.

S

Sanções – Punição aplicada à pessoa que deixou de cumprir uma obrigação legal.

Serviços Públicos – Serviços prestados pelos governantes para a população.

T

Tribunal de Contas – Instituição que zela pela correta aplicação dos recursos públicos, em benefício da sociedade.

SIGA O TCE-RO NAS REDES SOCIAIS

@tcerondonia

facebook

twitter

Instagram

EDUCAÇÃO

O Tribunal de Contas fiscaliza Educação. E você, sabe qual é o índice do IDEB das escolas públicas de seu bairro?

Você sabia que o IDEB mede a qualidade do ensino, indicando o quanto os alunos de uma escola pública aprenderam em português e matemática?

SAÚDE

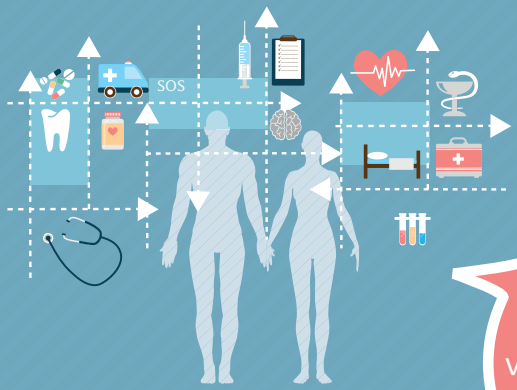

O Tribunal de Contas fiscaliza a Saúde. E você, sabe quais médicos devem estar de plantão no Posto de Saúde de seu bairro?

Você sabia que a lista de plantão de atendimento deve estar fixada em lugar visível, e você pode solicitar que seja publicada no Portal Transparência do município?

OUVIDORIA

O Tribunal de Contas fiscaliza a existência de Ouvidoria, Serviço de Informação ao Cidadão (SIC) e Portal Transparência. E você, já buscou alguma informação para exercer o controle social?

Você sabia que pode sugerir a inclusão de uma informação pública no Portal Transparência de sua cidade. Por exemplo, a disponibilização da lista de conselhos municipais ativos, o dia e o local das reuniões?

ORÇAMENTO

O Tribunal de Contas fiscaliza os Planos Orçamentários. E você, sabe o valor do orçamento da sua cidade e com que é gasto o dinheiro público?

Você sabia que todos os gastos e investimentos estão inseridos nesses planos, e se "aquele serviço que você precisa para seu bairro" não estiver previsto neles, não poderá ser realizado?

www.tce.ro.gov.br
ouvidoria@tce.gov.br
0800 645 8750